ACADEMICA

INTERNATIONAL

STUDIES

2019/20

Diploma Dual®

Bachillerato + American High School Diploma

Preparando estudiantes
para los nuevos retos

ACADEMICA®

Una gran institución educativa estadounidense

Academica Corporation es la principal y mayor institución educativa de colegios CHARTER* en EE.UU.

Con más de 100.000 alumnos, 4.000 profesores y 180 colegios en más de 10 estados como Florida, Texas, Utah, Georgia, Nevada, California...

* Educación pública de gestión privada de alto rendimiento (desde K2 hasta High School y K16) que destaca por la calidad, por el alto nivel de implicación de padres y profesores, por la flexibilidad y amplitud del diseño curricular, y por la atención a las individualidades del alumno.

ACADEMICA®

Líder en Educación Virtual

Academica es una de las pocas instituciones en EE.UU. con entidades reconocidas como **American Virtual Public School Provider** (Proveedor de Servicios de Enseñanza Pública Online).

Dando servicio a sus propios colegios, y a todas aquellas escuelas públicas o privadas estadounidenses que lo soliciten.

La unión entre el colegio y la universidad americana. Con el fin de acercar el sistema universitario al High School, actualmente en la mayoría de los estados es obligatorio que un alumno de High School (3º ESO a 2º de Bachillerato) curse alguna asignatura online.

ACADEMICA®

La internacionalización de la enseñanza de alto rendimiento

Con la filosofía de acompañar a los estudiantes en su desarrollo y preparación dentro, pero también fuera de los Estados Unidos, Academica Corporation inicia en **2001** un programa oficial de convalidación de títulos con diferentes países que da origen al Diploma Dual®.

Hoy, el Diploma Dual® está presente en España, Francia, Italia, Argentina, Colombia, Ecuador, Perú, Venezuela, México, Chile, Corea, China, entre otros países.

ACADEMICA
INTERNATIONAL STUDIES

ACADEMICA®

Diploma Dual en España

En 2009, Academica Corporation elige España como base para su proyecto de internacionalización con la creación de una estructura con personal propio especializado, y la implementación del Diploma Dual.

Actualmente, más de **450 colegios en España** están adheridos al programa Diploma Dual®.

ACADEMICA
INTERNATIONAL
STUDIES

Diploma Dual®

El programa de Diploma Dual **creado y desarrollado** por **Academica Corporation** prepara a los estudiantes para adquirir los mejores niveles de competencia en base a tres grandes objetivos.

Diploma Dual®
1 programa, 3 grandes objetivos.

1. Inmersión Lingüística.

Todas las asignaturas y las relaciones con los profesores se establecen en inglés desde el primer momento. Adquisición de un nivel bilingüe avanzado.

2. Inmersión Tecnológica.

Dominio en el manejo de las tecnologías más avanzadas de aprendizaje digital.

3. Inmersión Personal.

El alumno adquiere responsabilidad y madurez en el trabajo, con alto nivel de autonomía, aprendizaje de la gestión del tiempo, capacidad de adaptación y flexibilidad para trabajar en entornos diferentes y multiculturales.

> *“Diploma Dual:*
> *La meta es el camino”*

ACADEMICA
INTERNATIONAL
STUDIES

Diploma Dual®
¿Qué se logra?

- El **Bachillerato del país** de origen del alumno, de forma presencial.
- Y el **Bachillerato estadounidense,** High School Diploma, 100% online.

ACADEMICA
INTERNATIONAL
STUDIES

ACADEMICA INTERNATIONAL STUDIES

This Certifies that

Miguel Alvarez Linera

Having satisfactorily completed all requirements of law and standards for high school graduation as prescribed by the Board of Education and the School Board by this institution is hereby awarded this

High School Diploma

Graduation With Honors by earning a final weighted cumulative GPA of 3.50

With all the rights privileges, and honors thereto appertaining here and elsewhere given under our hands

June 14, 2013

Andreina Figueroa
Governing Board Chair

ACADEMICA INTERNATIONAL STUDIES

Daniel M. Meyer
Principal

Los alumnos del Diploma Dual® reciben la misma titulación que los alumnos estadounidenses al finalizar el High School.

“Una de las ventajas del Diploma Dual, aparte de la notable mejora del nivel de inglés, es la autonomía que proporciona a los alumnos y la facilidad que adquieren en el manejo de tecnologías”

ACADEMICA
INTERNATIONAL
STUDIES

Diploma Dual®
¿Cómo se logra?

El sistema educativo estadounidense evalúa a los alumnos por **conocimientos y capacidades.** Considera que un alumno no tiene que estudiar la misma asignatura (matemáticas, fisíca, literatura...) en dos idiomas diferentes. Salvo aquellas materias específicas del país (lengua, cultura, historia...)

En este contexto, los convenios internacionales alcanzados por Academica, unidos a la excelencia educativa del programa Diploma Dual® nos permite ofrecer la máxima convalidación posible: el **75% de los 24 créditos** necesarios para obtener el American High School Diploma.

ACADEMICA
INTERNATIONAL
STUDIES

High School Diploma

Credits Required for Graduation: **24**

Créditos convalidados

SUBJECT AREA	COURSE REQUIREMENTS 24 CREDITS
Native Language & Literature	*4 credits, with major concentration in composition, reading for information, and literature*
English	*2 credits** *+ 2 credits*
Mathematics	*4 credits, one of which must be Algebra 1 or equivalent and one of which must be Geometry or its equivalent*
Science	*3 credits, two of which must have a laboratory component and one of which must be Biology 1 or equivalent course or series of courses*
Social Studies	*1 credit of World History* *1 credit of US History* *0.5 credit of US Government* *0.5 credit of Economics*
Fine Arts or Performing Arts	*1 credit of fine or performing arts, speech and debate, or practical arts*
Physical Education/Health	*1 credit in physical education to include integration of health*
Electives	*2 credits* *+ 2 credits*
Grade Point Average	*Cumulative GPA of 2.0 on 4.0 scale*

** Cursados en los 4 últimos años en el país del alumno.*

ACADEMICA
INTERNATIONAL
STUDIES

Diploma Dual®
¿Cómo se logra?

Los alumnos del Diploma Dual® tendrán que cursar **6 créditos online:** 4 del curricular obligatorio y 2 del curricular electivo.

Asignaturas Obligatorias

English: 2 créditos*

U.S History: 1 crédito

U.S Goverment+Economics: 1 crédito

* El alumno tendrá que superar obligatoriamente dos niveles de inglés, independientemente de su nivel inicial: English I-II, English II-III, English III-IV.

Algunas Electivas

Life Management Skills: 1 crédito*

College Preparation (SAT-ACT): 1 crédito

Criminology: 1 crédito

Psychology: 1 crédito

Digital Photography: 1 crédito

Concepts of Engineering & Technology: 1 crédito

English: 1 crédito

* Asignatura electiva obligatoria

ACADEMICA
INTERNATIONAL STUDIES

Programa de estudios 2019/20

El Diploma Dual® se puede iniciar en 2º ESO, 3º ESO, 4º ESO o 1º de Bachillerato.

La ventaja de empezar cuanto antes es que el alumno solamente tendrá que cursar 1 o 2 asignaturas por curso, y la carga lectiva será menor durante el Bachillerato. A la vez, cuantos más años esté en el programa, mayor será su inmersión.

ACADEMICA
INTERNATIONAL STUDIES

*4 Year Program - **2nd Year of ESO***

2nd Year of ESO: English

3rd Year of ESO: English & Life Management Skills

4th Year of ESO: U.S. History & Elective

1st Year of Bachillerato: U.S. Government+Economics

En 2º ESO podrán acceder al programa aquellos alumnos que, por su nivel de inglés, madurez e interés, sean recomendados por el colegio para su inscripción.

4 Year Program - 3rd Year of ESO

3rd Year of ESO: English & Life Management Skills

4th Year of ESO: English & U.S History

1st Year of Bachillerato: U.S Government+Economics & Elective

2nd Year of Bachillerato: Elective

3 years

ACADEMICA
INTERNATIONAL
STUDIES

*3 Year Program - **4th Year of ESO***

4th Year of ESO: English & Life Management Skills
1st Year of Bachillerato: English & U.S History
2nd Year of Bachillerato: U.S Government+Economics & Elective*

*2 Year Program - **1st Year of Bachillerato***

1st Year of Bachillerato: English, U.S History & Life Management Skills
2nd Year of Bachillerato: English, U.S Government+Economics & Elective*

* Summer School

ACADEMICA
INTERNATIONAL
STUDIES

Diploma Dual®

Summer School

El valor del compromiso

Academica International Studies **propondrá exclusivamente** a aquellos alumnos que al llegar a 2º de Bachillerato tengan que realizar dos o tres créditos, adelantar durante el verano de 1º a 2º de Bachillerato la asignatura electiva del último curso.

Estos alumnos tendrán que haber superado todas las asignaturas de 1º de Bachillerato en la primera convocatoria y haber obtenido unas calificaciones de A y/o B en las asiganaturas estadounidenses cursadas hasta la fecha.

Resaltar, que esta posibilidad nació a iniciativa de los propios alumnos de Diploma Dual®, demostrando una vez más su madurez y compromiso.

Novedades 2019/20

Academica International Studies ofrece una **experiencia preuniversitaria** a los alumnos que hayan terminado el Diploma Dual® en 1º de Bachillerato con GPA mínimo del 3.0.

Estos alumnos podrán cursar asignaturas universitarias de su interés durante 2º de Bachillerato.

Diploma Dual®
¿Cómo trabaja el alumno?

El alumno trabaja desde casa con el ordenador y conexión a Internet.

El Diploma Dual® exige un nivel medio de esfuerzo similar a una actividad extraescolar: **de 3 a 5 horas semanales,** dependiendo de las capacidades del alumno y del número de asignaturas que cursa.

ACADEMICA
INTERNATIONAL
STUDIES

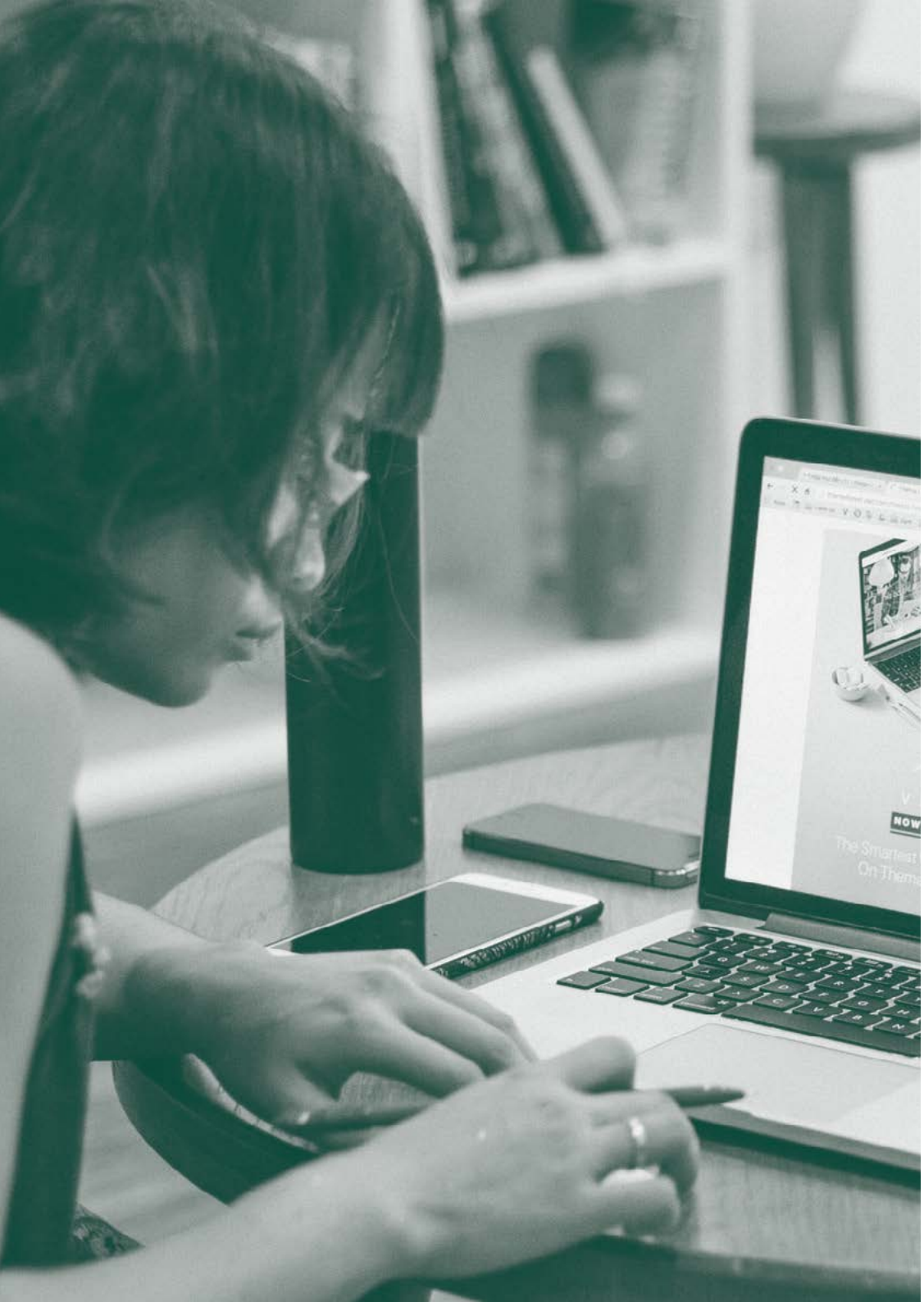

El Programa pone a disposición del alumno todas las **plataformas** necesarias:

- *De contenidos y actividades,* en las que consulta y realiza sus tareas.
- *De comunicación,* para relacionarse con su profesor estadounidense y consultar la evolución de su trabajo (notas, horas dedicadas, actividades por realizar).

La familia y el director de programa del centro escolar también tienen acceso a la plataforma de comunicación.

El alumno solo necesita un ordenador.
Todos los contenidos los proporciona Academica International Studies.

ACADEMICA
INTERNATIONAL
STUDIES

Diploma Dual®
¿Cómo se comunican alumno y profesor?

- El profesor está disponible en un horario preestablecido en el inicio del programa.

- Videoconferencias individuales, algunas de carácter obligatorio, y otras a petición del alumno o del profesor de carácter voluntario.

- Live sessions programadas. Actividades grupales de carácter obligatorio y voluntario.

Estas actividades son muy importantes para: reforzar conocimientos, resolver dudas y mejorar el nivel de fluidez oral (speaking).

De 16:30h a 22:00h

ACADEMICA
INTERNATIONAL
STUDIES

Diploma Dual®

¿Cómo se lleva a cabo el seguimiento del alumno?

- Se evalúa al alumno de forma continua a través de las tareas propuestas en cada módulo y de su participación en las videoconferencias individuales y live sessions.
- Contactos regulares entre el director de programa y el profesor estadounidense.
- Si no se realiza ninguna actividad o no hay conexión a lo largo de toda una semana, el profesor estadounidense contactará con el director de programa del centro escolar.

ACADEMICA
INTERNATIONAL
STUDIES

- Las familias pueden contactar con el profesor estadounidense en cualquier momento del curso, previa petición de cita.
- Informe del progreso del alumno a mitad del semestre. Si el progreso no ha sido satisfactorio, se especificará de qué manera no lo ha sido y cómo podría mejorar.
- Envío de informe final de cada semestre con las calificaciones.

Diploma Dual®
Calificaciones

- Para la obtención del título de High School estadounidense, Academica solicitará al colegio del alumno el expediente académico hasta 2º de Bachillerato. Se exigirá la superación de todos los cursos y del 100% de las asignaturas y haber cursado dos asignaturas de inglés en los 4 últimos años.

- El alumno debe conseguir los **24 créditos** requeridos para la graduación y un mínimo de **2.0 Grade Point Average (GPA).**

ACADEMICA
INTERNATIONAL
STUDIES

El **GPA** de un alumno se obtiene sumando las notas numéricas de todas las asignaturas cursadas hasta la fecha, dividido entre el número de asignaturas.

USA	*GPA*	*Spain*
A	4.0 (90 - 100%)	9-10
B	3.0 (80 - 89 %)	7-8
C	**2.0 (70 - 79 %)**	6
D	1.0 (60 - 69 %)	5
F	0.0 (Less than 59%)	4 or less

El alumno deberá conseguir, pues, un promedio mínimo del 70% en todos los cursos (2.0 GPA).

Diploma Dual®
Fases

- Inscripción
- Prueba de acceso
- Comunicación seleccionados
- Entrega de usuario y contraseña
- Primer contacto con el profesor en EE.UU
- Conversación de bienvenida
- Comienzo del curso
- Realización del curso

ACADEMICA
INTERNATIONAL
STUDIES

Diploma Dual®

Preparando estudiantes para los nuevos retos

info@academica.school

ACADEMICA
INTERNATIONAL
STUDIES